LA NUOVA BUSSOLA QUOTIDIANA
Direttore Riccardo Cascioli
FATTI PER LA VERITÀ

PERSECUZIONE NASCOSTA

Turchia: Vietato pregare in chiesa

CRISTIANI PERSEGUITATI 18_09_2017

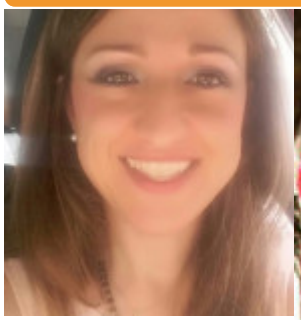

Benedetta Frigerio

Turchia. Questa settimana il *Gatestone Institute* americano ha pubblicato un rapporto sulla persecuzione dei cristiani in Turchia. Fra i fatti citati l'impossibilità da parte degli "armeni, siriani e cristiani caldei a pregare nelle loro Chiese da almeno tre anni". Inoltre, nel marzo del 2016, "un'intera città, con tutte le proprietà dei cristiani..., è stata inclusa in un piano di espropriazione del governo turco". Il clima è tale che "una nonna di 76 anni musulmana di Diyarbakir, attiva nel movimento politico curdo, è stata arrestata dalla

polizia turca per essere una “armena nascosta” semplicemente perché legge la Bibbia oltre che il corano”. Fra gli altri episodi di cronaca citati dal *Gatestone Institute* l’arresto di alcuni pastori protestanti, come quello dell’americano Andrew Brunson fermato dalle autorità del paese nell’ottobre del 2016. Diversi giornalisti curdi sono in carcere e molti yazidi hanno subito abusi dalle autorità. "Questo odio nei confronti dei cristiani e dei curdi in Turchia non è limitato ai funzionari governativi. È diffuso anche nel pubblico e si è espresso ampiamente sui social media", ha concluso l'istituto americano.